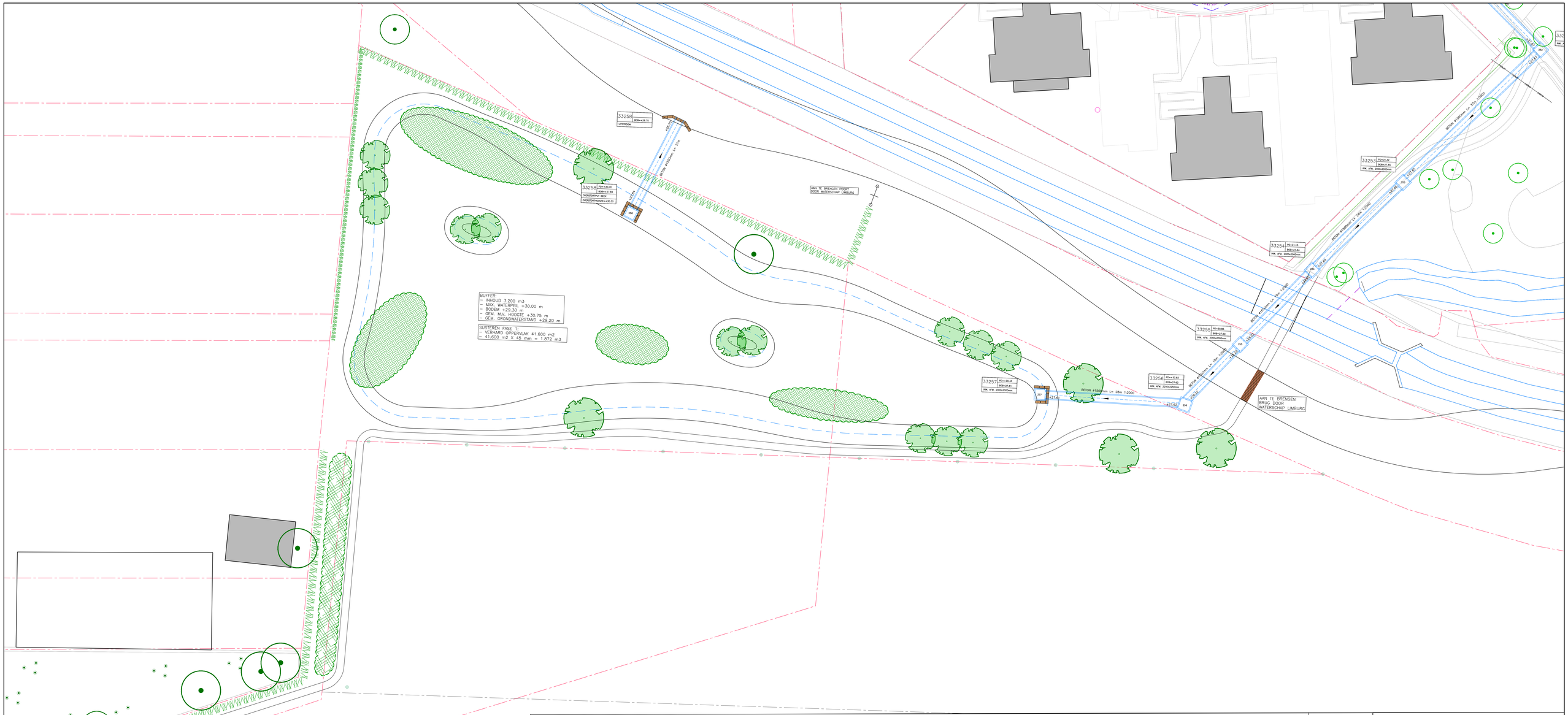

BESTAANDE BEBOUWING

BESTAANDE INRIT

KADASTRALE GRENS

WERKGRENS

BESTAANDE TE HANDHAVEN RIOLERING REGENWATER

BESTAANDE TE HANDHAVEN RIOLERING GEMENGD OF DWA

BESTAANDE TE HANDHAVEN CONTROLEPUT

+34.00 BESTAAND VLOEIVLAK

RC.1024 PD=+124.06 BESTAAND PUTNUMMER MET PUTDEKSELHOOGTE

BETON Ø500mm GEGEVENS BESTAANDE RIOOLSTRENG

+33.41 NIEUW VLOEIVLAK

R.01 PD= +36.00 BOB= +33.00 INW. ØTW. 1.00 x 1.00 m PUTTENSTAAT NIEUWE CONTROLEPUTTEN

IT PP Ø400mm L=50m GEGEVENS NIEUWE RIOOLSTRENG

BESTAANDE TE HANDHAVEN KOLK

AAN TE BRENGEN STRAATKOLK MET AFVOER PVC Ø160mm

AAN TE BRENGEN HUISAANSLUITING TBV DWA-AFVOER PVC Ø125 mm

AAN TE BRENGEN HUISAANSLUITING TBV RWA-AFVOER PVC Ø125 mm

AAN TE BRENGEN ONTSTOPPINGSSTUK TBV RWA/DWA-AFVOER

AAN TE BRENGEN DWA-RIOOL

AAN TE BRENGEN RWA-RIOOL

AAN TE BRENGEN CONTROLEPUT PREFAB RWA

AAN TE BRENGEN CONTROLEPUT PREFAB DWA

AAN TE BRENGEN SCHILDMUUR IN PUT

AAN TE BRENGEN SCHILDMUUR IN LEDING

NIEUW AAN TE BRENGEN SILWICELL KWATEN TBV BOMEN

BESTAANDE DATAKABEL EUROFIBER

BESTAANDE DATAKABEL KPN

BESTAANDE DATAKABEL REGGEFIBER

BESTAANDE DATAKABEL ZIGGO

BESTAANDE WATERLEIDING WML

BESTAANDE MIDDENSPANNINGSKABEL ENEXIS

BESTAANDE LAAGSPANNINGSKABEL ENEXIS

BESTAANDE LAGEDRUK GASLEIDING ENEXIS

BESTAANDE PERSRIOOL

BESTAANDE TE HANDHAVEN BOOM

TE PLANTEN BOOM

VOORAFGAAND AAN DE RIOLERINGSWERKZAAMHEDEN DIENT DE AANNEMER DE LOCATIES EN KRUISINGEN VAN DE NIEUWE PUTTEN / RIOLERING MET KABELS EN LEIDINGEN TE CONTROLEREN, EVENTUELE AFWIJKINGEN TE BELEVEN, (IN KAART BRENGEN LOCATIE EN HOOGTELIGGING T.O.V. RIOOLHOOGTES)

VOORAFGAAND AAN DE RIOLERINGSWERKZAAMHEDEN DIENT DE AANNEMER DE LIGGING EN DE HOOGTE VAN DE TE HANDHAVEN BESTAANDE RIOLERING EN T.P.V. AANSLUITINGEN TE CONTROLEREN

LET OP: KABELS- EN LEIDINGEN INFORMATIE IS TER INDICATIE.
DE AANNEMER DIENT DE LIGGING (HOOGTE EN LOCATIE) D.M.V. HET GRAVEN VAN PROEFSLEUVEN TE CONTROLEREN, D.M.V. HET GRAVEN VAN PROEFSLEUVEN TE CONTROLEREN, DOOR NTWUNNEN T.O.V. TEKENINGEN EN ONTWERP.

DE LOCATIE VAN DE HUISAANSLUITINGEN ZIJN INDICATIEF INGETEKENDI EXACTE LOCATIE DOOR DE AANNEMER IN HET WERK TE BEPALEN.

DEFINITIEF

project :	HERINR. NIEUWSTADT FASE 5 EN SUSTEREN FASE 1	23.077
opdrachtgever :	GEMEENTE ECHT–SUSTEREN	
onderdeel :	SITUATIE RIOLERING SUSTEREN	blad B.20

gekeurd :	BB	schaal : 1:200	Formaat : A0 +
datum :	17 APRIL 2025	gewijzigd :	
CAD-bestand :	G:\2023\23.077 – Herinr. Nieuwstadt fase 5 en Susteren fase 1\02. Bestekstekeningen\02. DB\23.077 – B.dwg		

Planvorm Heggen
Bezoekadres: Parkweg 1a 6121 HH Born
Postadres: Postbus 44 6120 AA Born
Tel: +31 (0)46 458 22 33
Mail: info@planvorm-heggen.nl
Web: www.planvorm-heggen.nl